

คำแนะนํ่า

ในการดูแลผู้ป่วยที่ใช้อย่าง

หากพบอาการไม่พึงประสงค์ โทร 045-366311
หรือ 062-9074907



กัญช





อาการไม่พึงประสงค์

1. ระดับเล็กน้อย ถึงปานกลาง

◎ ง่วงซึม วิงเวียนศีรษะ คลื่นไส้ อาเจียน หัวใจเต้นเร็ว
เหนื่อยหอบ กระวนกระวาย การเปลี่ยนแปลงระดับความรู้สึกสติ
อารมณ์ กล้ามเนื้อกระตุกและเดินเซ

2. ระดับรุนแรง

◎ รุ่มาหน้าตาขยาย โคมา รวมถึงอาการ
ระบบหัวใจและหลอดเลือด ระบบหายใจ
ไ้วย เห็นภาพหลอน หูแว่ว ทำร้ายตัวเอง

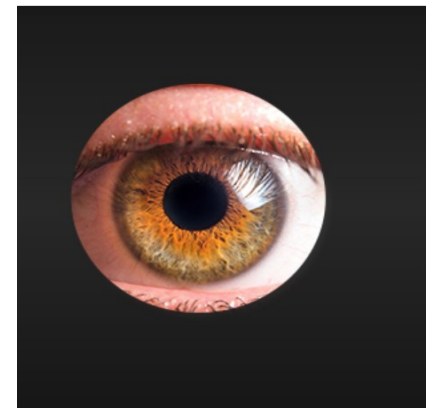
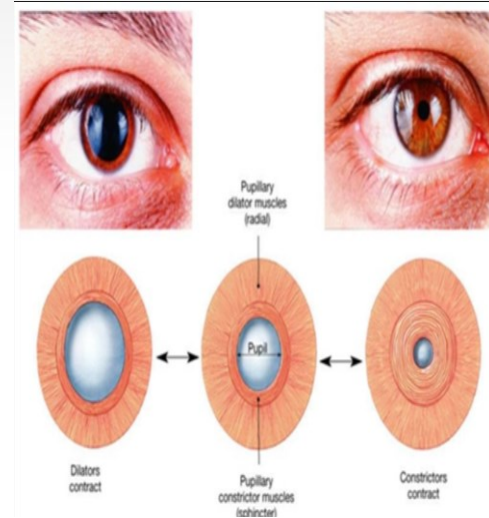



สภาวะที่อาจเกิดขึ้นกับผู้ป่วย

◎ ภาวะความดันโลหิตต่ำ



ควรให้สารน้ำ



และจัดทำผู้ป่วยอยู่ในท่า

นอนต่ำแล้วเอียงเตียงให้

ระดับต่ำ



ภาวะความดันโลหิตต่ำ

จากการติดเชื้อในกระแสเลือด



“ผู้ป่วยที่มีการติดเชื้อในกระแสเลือด มีความเสี่ยงต่อภาวะความดันโลหิตต่ำอย่างรุนแรง ทำให้การทำงานของอวัยวะต่างๆ ล้มเหลว และอาจเสียชีวิต”



ขอขอบคุณข้อมูลจาก : โรงพยาบาลราชวิถี
ติดต่อข้อมูลข่าวสารเพิ่มเติมที่ www.dms.sirindhorn.go.th



นสรุมสิพนธ์ | นสรุมสิพนธ์ | นสรุมสิพนธ์



สภาวะที่อาจเกิดขึ้นกับผู้ป่วย (ต่อ)

◎ ภาวะ Tachycardia หัวใจเต้นเร็ว

➡ ให้ยา diazepam iv

➡ จัดสภาพแวดล้อมให้เงียบสงบ เพื่อลดสิ่งเร้า

หรือกระตุ้น





สภาวะที่อาจเกิดขึ้นกับผู้ป่วย (ต่อ)

➡ ภาวะความดันโลหิตสูง

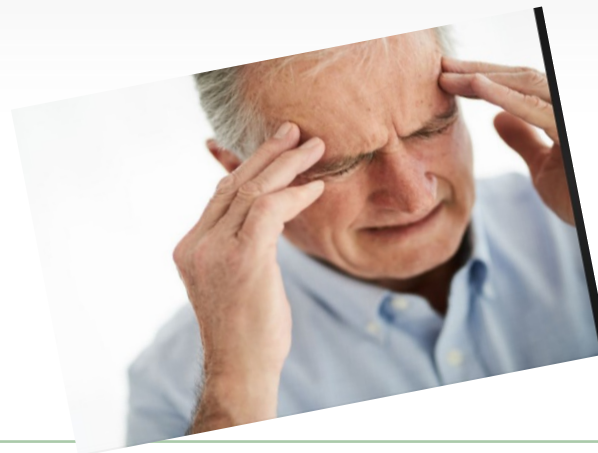

รักษาตามอาการ

วิงเวียน-ตาลาย
ปวดหัว-มีเสียงในหู

“ความดันโลหิตสูง”

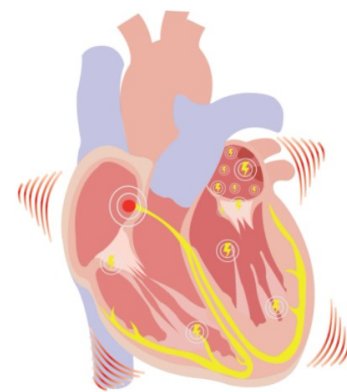



สภาวะที่อาจเกิดขึ้นกับผู้ป่วย (ต่อ)

◎ ภาวะอาการคลื่นไส้อาเจียน

- ➔ อาบน้ำร้อนหรือเช็ดตัวด้วยน้ำอุ่น
- ➔ ใช้ครีมพริกทาบริเวณท้อง สามารถลดอาการคลื่นไส้อาเจียนได้
- ➔ ให้ยาบรรเทาอาการคลื่นไส้และอาเจียน
- ➔ 0.9% normal saline เพื่อชดเชยภาวะอาการขาดน้ำ

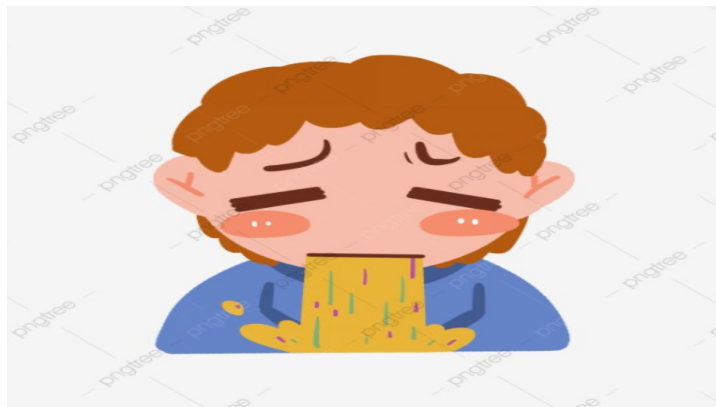



สภาวะที่อาจเกิดขึ้นกับผู้ป่วย (ต่อ)

◎ ภาวะ Coma ภาวะผู้ป่วยไม่รู้สึกรู้ตัวมากกว่า 6 ชั่วโมง
ไม่มีการตอบสนองต่อสิ่งเร้า

➔ ให้ดูแลทางเดินหายใจ / ใส่ท่อหายใจ

